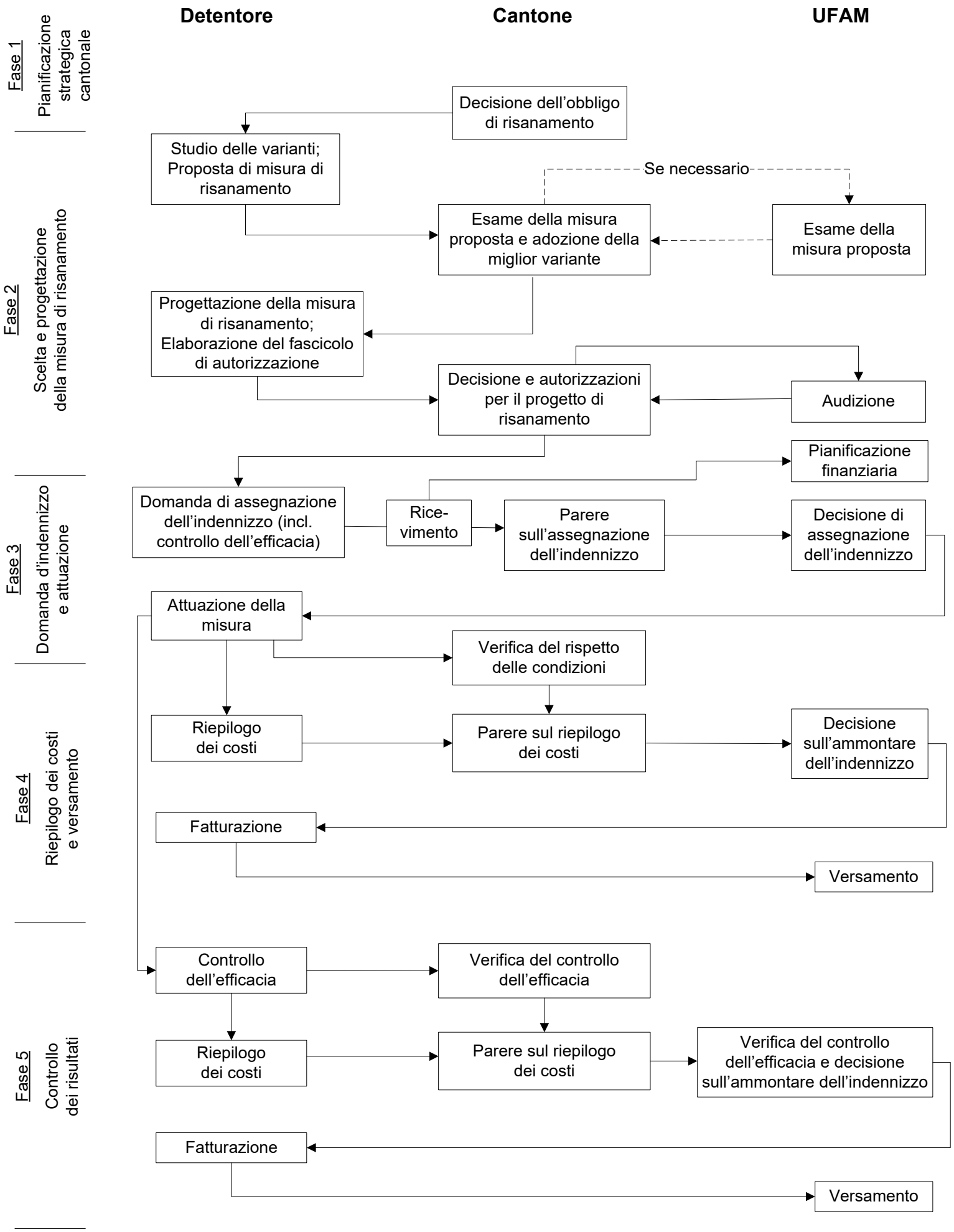Precisazioni sulla procedura da adottare in caso di un indennizzo anticipato di costi di pianificazione e di progettazione oppure di costi per migliorie sono disponibili qui.